Festival Internacional de Teatre de

25 TERESETES

Mallorca 2023

del 15 al 21 de maig

www.festivalteresetesmallorca.cat

DIJOUS 18

Parc de ses Estacions
19.15 h Cercavila. *Influències lunars* Theatre of the Ancients · Eivissa
Teatre Principal. Sala Petita
20 h *KAR* Fekete Seretlek & Studio Damúza · Txèquia

DIVENDRES 19

Plaça d'Espanya
16.30 h Cercavila. *Bola de Neu* Théâtre de La Toupine · França
Plaça Major
17 h *La isla del tesoro* 9Thermidor · França
Can Balaguer. Pati
De 17 a 20 h *El gran teatre mecànic* Les Ateliers Denino · França
Can Balaguer. Sala de Música
17,18 i 19 h *La distància, càpsules de memòria*
COMA14 & Société de la Mouffette · Mallorca
Teatre Xesc Forteza
17 h *Només són coses* Hermanas Picohueso · Mallorca
Teatre Principal. Sala Petita
18 i 20 h *KAR* Fekete Seretlek & Studio Damúza · Txèquia
Teatre Sans. Sala Gran
18.30 h *CUCU* Bambalina Teatre · País Valencià
Plaça de la Porta de Santa Catalina
19.15 h Cercavila. *Influències lunars* Theatre of the Ancients · Eivissa
Teatre Mar i Terra
20 h *Del Lazarillo de Tormes* La Chana Teatro · Castella i Lleó

DISSABTE 20

Plaça de Cort
10.15 h Cercavila. *Influències lunars* Theatre of the Ancients · Eivissa
Can Balaguer. Pati
11 h *Llarg, ample i perspicaç* Vi.TVOR · Txèquia
Can Balaguer. Sala de Música
11,12,13,17,18 i 19 h *La distància, càpsules de memòria*
COMA14 & Société de la Mouffette · Mallorca
Plaça Major
D'11 a 14 h i de 17 a 20 h *El gran teatre mecànic* Les Ateliers Denino · França
Teatre Principal. Sala Petita
12 h *Blancanieves* La Chana Teatro · Castella i Lleó
Plaça Major
12.30 h *Les marionetes de Budapest*
Bence Sarkadi Theater of Marionettes · Hongria
Plaça Major
13.30 h *AHOI!* Theatre Fragile · Alemanya
Plaça d'Alexandre Jaume
16.15 h Cercavila. *Influències lunars* Theatre of the Ancients · Eivissa
Teatre Xesc Forteza
17 h *Out* UnterWasser · Itàlia
Plaça Major
18 h Cercavila. *Bola de Neu* Théâtre de La Toupine · França
Plaça Major
18.15 h *POI* D'es Tro · Mallorca
Teatre Sans. Sala Gran
18.30 h *La rebel·lió de les coses* Estudi Zero · Mallorca
Plaça Major
19.15 h *The Cabaret Charly´s Band* La Maletitiritera · Eivissa
Teatre Principal. Sala Petita
20 h *Quixot* Bambalina Teatre · País Valencià
Casal Solleric
22 h Concert. *Anam a morir* Fekete Seretlek · Txèquia

DIUMENGE 21 **Can Balaguer. Pati**
10.45 h *Contes del Binomi* Binixiflat · Mallorca
Can Balaguer. Sala de Música
11, 12 i 13 h *La distància, càpsules de memòria*
COMA14 & Société de la Mouffette · Mallorca
Teatre Principal. Sala Petita
12 h *Blancanieves* La Chana Teatro · Castella i Lleó
Teatre Sans. Sala Gran
13.15 h *Quitarse el sombrero* Coloradas · Mallorca
Teatre Xesc Forteza
17 h *Alek & Sophie* Baal · Mallorca
Teatre Sans. Sala Gran
18.30 h *Marina i el misteri de les profunditats* Teatritx · Mallorca
Teatre Principal. Sala Petita
20 h *Quixot* Bambalina Teatre · País Valencià

Actuacions Biblioteques Palma 2023

DIJOUS 18 **Biblioteca de Pere Garau**
17.30 h Lo Peix Daurat *La capsa màgica d'Andersen* · Mallorca

DIJOUS 18 **Biblioteca de Santa Catalina**
Laboratori de Somnis *El cant del bosc* · Mallorca

DIVENDRES 19 **Biblioteca Infantil de Nou Llevant**
Laboratori de Somnis *El cant del bosc* · Mallorca

DIVENDRES 19 **Biblioteca del Molinar**
17.30 h Lo Peix Daurat *La capsa màgica d'Andersen* · Mallorca

Teresetes Socials

DIJOUS 18 **Centre Joan XXIII**
11 h *Llarg, ample i perspicaç* Vi.TVOR · Txèquia

DIVENDRES 19 **Centre Mater**
11 h *The Cabaret Charly´s Band* La Maletitiritera · Eivissa

Espai Teresetes

Vine a conèixer a través d'una exposició el procés de construcció d'una tereseta de fil.
QUAN: dissabte 20 i diumenge 21 de maig
HORARI: de 10 a 14 h i de 17 a 20 h · **LLOC:** c. del Socors, 20.

ENTRADES DE PAGAMENT - PALMA

Teatres Mar i Terra, Sans i Xesc Forteza: preu únic de 5 € per a totes les edats. **Teatre Principal:** preu de 8 €.
Venda anticipada i tota la informació detallada a
www.festivalteresetesmallorca.cat
Obertura dels espais 30 minuts abans de l'inici de les actuacions

Índex

COMPANYIES I ACTUACIONS	5
ACTIVITATS PARAL·LELES	28
FORMACIÓ PROFESSIONAL	28
JORNADES PROFESSIONALS	28
PUNT TERESETES	29
CALENDARI D'ACTUACIONS ALS POBLES	30

1. CAN BALAGUER C. de la Unió, 3

2. CASAL SOLLERIC Passeig del Born, 27

3. PLAÇA MAJOR

4. TEATRE PRINCIPAL C. de la Riera, 2

5. TEATRE SANS C. Can Sanç, 5

6. TEATRE XESC FORTEZA Pl. Miquel Maura, 1

7. TEATRE MAR I TERRA C. de Sant Magí, 89

THEATRE OF THE ANCIENTS
EIVISSA

ESTRENA A MALLORCA

CERCAVILA: *INFLUÈNCIES LUNARS*

SINOPSI
Tots som impotents davant la Lluna... especialment en una petita illa governada per la deessa de la fertilitat, Tanit. *Influències lunars* és una celebració de la Lluna contemplada en la lent de la història antiga, la mitologia i el folklore d'Eivissa. A través de gegants, compartim una dansa protagonitzada per la Lluna, Tanit i una cabra salvatge del Vedrà; un ball que ens recorda que forces misterioses actuen al nostre voltant.

FITXA ARTÍSTICA
AUTORA i REALITZACIÓ: Joanna Hruby
COMPARSA: Joanna Hruby, Olivia Gajetzki i Carlos Sohar
MÚSICS: colla de xeremiers Tomas i Miquel

INFORMACIÓ TÈCNICA
TÈCNICA EMPRADA: gegants
DURACIÓ: 45 min
EDAT DEL PÚBLIC: tots els públics
IDIOMA: sense text

CERCAVILES A PALMA
Dijous 18 a les 19.15 h
Parc de ses Estacions
Divendres 19 a les 19.15 h
Pl. Porta de Santa Catalina
Dissabte 20 a les 10.15 h
Pl. de Cort
Dissabte 20 a les 16.15 h
Pl. d'Alexandre Jaume

FEKETE SERETLEK & STUDIO DAMÚZA

TXÈQUIA- ESLOVÀQUIA

KAR

SINOPSI

Durant el sopar fúnebre, en el tentineig de copes i el silenciós acompanyament de la banda fúnebre, en lloc d'un adeu pacífic, comencen a esdevenir fragments de la vida de la persona difunta. Una metamorfosi de música i teatre, cabaret i escenes íntimes d'objectes en moviment amb motius d'Anna Karenina i presentant composicions musicals originals que deriven principalment del folk rus.

ESTRENA A ESPANYA

FITXA ARTÍSTICA

AUTORS: Matija Solce & Fekete Seretlek
DIRECTOR: Matija Solce
TERESETERS I MÚSICA EN DIRECTE: Matija Solce, Anna Bubníková, Pavol Smolárik, Jiří Jelínek, Ivo Sedláček i Jan Meduna
TÈCNICA: Zuzana Cajtlerová

INFORMACIÓ TÈCNICA

TÈCNICA EMPRADA: teatre d'objectes
DURACIÓ: 60 min
EDAT DEL PÚBLIC: a partir de 15 anys i adult
IDIOMA: anglès i castellà

ACTUACIONS A PALMA
Dijous 18 a les 20 h
Divendres 19 a les 18 i 20 h
Teatre Principal. Sala Petita

THÉÂTRE DE LA TOUPINE

FRANÇA

ESTRENA A LES ILLES BALEARS

CERCAVILA: *BOLA DE NEU*

SINOPSI

Inspirau... Els Alps mítics són aquí, davant els vostres ulls! Veritable cabina de curiositats ambulant, un «ou» de telecabina vintage amb rodes, tancat i ple per dins de diferents objectes, tots evocadors: dahu, cor dels Alps, olla de fondue, telefèric, cans santbernat, Heidi, crosses, or blanc (neu)... Tot un petit univers de muntanya s'anima davant els vostres ulls, mogut pels mecanismes d'una fantàstica maquinària cinètica.

FITXA ARTÍSTICA

AUTOR: Alain Benzoni
CONSTRUCCIÓ: Pascal Bettex
MÚSICA: Jérôme Vittoz
TÈCNIC: Norbert Pareira

INFORMACIÓ TÈCNICA

TÈCNICA EMPRADA: robòtica i mecanismes
DURACIÓ: 3 h
EDAT DEL PÚBLIC: tots els públics
IDIOMA: català

CERCAVILES A PALMA
Divendres 19 a les 16.30 h
Plaça d'Espanya
Dissabte 20 a les 18 h
Plaça Major

ALTRES ACTUACIONS

Campos

9THERMIDOR
FRANÇA

ESTRENA A ESPANYA

LA ISLA DEL TESORO

SINOPSI
El petit Jim Hawkins es troba en possessió, després d'una sèrie d'estranyes aventures, d'un misteriós mapa del tresor. Després de compartir-lo amb els seus amics, junts decideixen organitzar una expedició a la recerca de l'Illa del Tresor. Una història plena d'aventures i perills en què l'afany de riquesa pot resultar fatal i l'amistat és una qüestió clau.

FITXA ARTÍSTICA
AUTOR: R. L. Stevenson; adaptació d'Ophéli Kern
MÚSICA EN DIRECTE: Pierre Burette
TERESETER: Stéphane Boireau
TÈCNICA: Ophéli Kern

INFORMACIÓ TÈCNICA
TÈCNICA EMPRADA: teatre d'objectes
DURACIÓ: 55 minuts
EDAT DEL PÚBLIC: familiar, a partir de 5 anys
IDIOMA: castellà

ACTUACIÓ A PALMA
Divendres 19 a les 17 h
Plaça Major

ALTRES ACTUACIONS
Calvià, Colònia de Sant Jordi, Felanitx i Muro

LES ATELIERS DENINO

FRANÇA

ESTRENA A LES ILLES BALEARS

EL GRAN TEATRE MECÀNIC

SINOPSI

Veniu i fixau els vostres ulls en un meravellós món en miniatura ple de poesia i descobrireu l'únic GRAN TEATRE MECÀNIC, un teatre a la italiana amb 700 localitats. Com en tots els teatres, cada espectador tindrà una visió diferent de l'espectacle, segons on es trobi la seva plaça. La sala està plena de gom a gom, però sempre queden disponibles 10 localitats.

FITXA ARTÍSTICA

AUTOR: Les Ateliers Denino
DIRECTORA: Bettina Vielhaber-Richet
TERESETERS: Bettina Vielhaber-Richet
i Emmanuel Cheau

INFORMACIÓ TÈCNICA

TÈCNICA EMPRADA: teresetes txeques i mecanismes
DURACIÓ: 20 min/espectacle per a 10 espectadors
EDAT DEL PÚBLIC: familiar, a partir de 6 anys
IDIOMA: castellà

ACTUACIONS A PALMA

Divendres 19 de 17 a 20 h
Can Balaguer. Pati
Dissabte 20
d'11 a 14 h i de 17 a 20 h
Plaça Major

COMA14 & SOCIÉTÉ DE LA MOUFFETTE

MALLORCA - MADRID

LA DISTÀNCIA, CÀPSULES DE MEMÒRIA

SINOPSI

La distància és un projecte multidisciplinari que mescla teatre relacional, arts vives, instal·lació artística i tecnologia. Una peça composta per testimoniatges reals, que fa una reflexió sobre el que hem viscut, però sense oblidar com era el nostre punt de partida abans de la pandèmia i cap a on hauríem de caminar com a societat.

FITXA ARTÍSTICA

AUTORS: Antonia Vicens, Denisse Despeyroux, Rulo Pardo, Itziar Pascual, Jorge Muriel, Vera González i Tolo Ferrà
DIRECTOR: Tolo Ferrà
MÚSICA: Julie Reier, Iván Palomares, Iñaki Rubio, Antoni M. Mairata i Mariano Marín
TERESETERA: Vera González
TÈCNIC: Tolo Ferrà

ACTUACIONS A PALMA
Divendres 19 a les 17, 18 i 19 h
Dissabte 20 a les 11, 12, 13, 17, 18 i 19 h
Diumenge 21 a les 11, 12 i 13 h
Can Balaguer. Sala de Música

INFORMACIÓ TÈCNICA

TÈCNICA EMPRADA: instal·lació teatral
DURACIÓ: 45 min / espectacle per a 12 espectadors
EDAT DEL PÚBLIC: jove, a partir de 16 anys
IDIOMA: català

HERMANAS PICOHUESO

MALLORCA

NOMÉS SÓN COSES

SINOPSI

Per peresa d'arreglar-les potser tiraràs coses antigues, però pot passar que no te'n puguis desfer i les guardis al traster. A través dels objectes s'improvisen històries humanes; coses i pell es desdibuixen per a reflexionar sobre tot allò que perdem, oblidam o deixam morir

FITXA ARTÍSTICA

AUTORS i DIRECTORS: Diego Ingold amb Hermanas Picohueso
AUTORA i MÚSICA EN DIRECTE: Aina Zanoguera
TERESETER: Diego Ingold
TÈCNIC: Marc Homar i Gal·la Peire

ACTUACIÓ A PALMA
Divendres 19 a les 17 h
Teatre Xesc Forteza

INFORMACIÓ TÈCNICA

TÈCNICA EMPRADA: teatre d'objectes
DURACIÓ: 75 min
EDAT DEL PÚBLIC: familiar, a partir de 12 anys
IDIOMA: català

BAMBALINA TEATRE

PAÍS VALENCIÀ

ESTRENA A LES ILLES BALEARS

CUCU

SINOPSI

Si ets menut, o ho has estat alguna vegada, hauràs pogut comprovar que créixer no sempre és fàcil... Al teu cos, li passen coses que no entens; et sorgeixen preguntes a les quals no trobes resposta. T'ha passat, veritat? A nosaltres, també. Per això hem creat aquest espectacle. No t'hi donarem solucions, però intentarem fer-te veure que res és tan important i que acceptar-te i estimar-te així com ets, fins i tot aprendre a riure't de tu mateix, són la manera per a fer que les teves preocupacions es minimitzin o arribin a desaparèixer.

FITXA ARTÍSTICA

AUTOR: Àgueda Llorca
DIRECTOR: Jaume Policarpo
MÚSICA: Gonzalo Manglano
TERESETERS: Àgueda Llorca, Pau Gregori i Maribel Bayona
TÈCNIC: Diego Rosselló

INFORMACIÓ TÈCNICA

TÈCNICA EMPRADA: mixta
DURACIÓ: 55 minuts
EDAT DEL PÚBLIC: familiar, a partir de 5 anys
IDIOMA: català

ACTUACIÓ A PALMA
Divendres 19 a les 18.30 h
Teatre Sans. Sala Gran

ALTRES ACTUACIONS

Alcúdia, Pollença i ses Salines

LA CHANA TEATRO

CASTELLA I LLEÓ

ESTRENA A LES ILLES BALEARS

DEL LAZARILLO DE TORMES

SINOPSI

La història de *Lazarillo de Tormes* és una història de la fam més que de l'home. Oblidau-vos de cecs, clergues i butllaires. O no, no us n'oblideu, però pensau-hi com a ingredients d'un gran potatge. Pensau en *Lazarillo* com en un menú ben cuit al llarg de gairebé cinc segles, en què els sabors s'han anat decantant en idees, on les essències han macerat la carn i els seus pecats.

FITXA ARTÍSTICA

AUTOR, DIRECTOR i TERESETER: Jaime Santos
AUTOR DE LA MÚSICA: Pep Pascual
TÈCNICA: Marta Santos

INFORMACIÓ TÈCNICA

TÈCNICA EMPRADA: teatre d'objectes
DURACIÓ: 60 minuts
EDAT DEL PÚBLIC: familiar, a partir de 13 anys
IDIOMA: castellà

ACTUACIÓ A PALMA
Divendres 19
a les 20 h
Teatre Mar i Terra

Vi.TVOR

TXÈQUIA

ESTRENA A ESPANYA

LLARG, AMPLE I PERSPICAÇ

SINOPSI

Per a ascendir al tron del seu regne, el príncep Maderín ha de casar-se. Entre totes les princeses del món, està enamorat de Yúviyú, encantada per un bruixot. En el camí cap al castell de ferro del bruixot, Maderín trobarà amics molt útils que l'ajudaran a vèncer el malvat bruixot. Basada en un conte clàssic txec de Karel Jaromír, la posada en escena ofereix un espectacle viu i visualment atractiu de grans teresetes de fusta.

FITXA ARTÍSTICA

AUTOR: Vi.TVOR
DIRECTOR: Vi.TVOR
TERESETERS: René Vitvar, Štěpán Lustyk, Vedral Milan

INFORMACIÓ TÈCNICA

TÈCNICA EMPRADA: teresetes totèmiques
DURACIÓ: 45 minuts
EDAT DEL PÚBLIC: familiar, a partir de 3 anys
IDIOMA: castellà

ACTUACIÓ A PALMA
Dissabte 20 a les 11 h
Can Balaguer

ALTRES ACTUACIONS

Centre Joan XXIII, Colònia de Sant Pere, Llucmajor, Porreres i Sineu

LA CHANA TEATRO

CASTELLA I LLEÓ

BLANCANIEVES

ESTRENA A LES ILLES BALEARS

SINOPSI

"Fa molts, molts d'anys, exactament un munt, en una remota regió, va caure una immensa nevada. I fins aquí no passa res, però ara ve l'embolic."

Una proposta que converteix en objectes els personatges del conegut conte, mitjançant un autèntic joc de volums i grandàries. Un paisatge poètic en el qual la paraula es configura a través del vers.

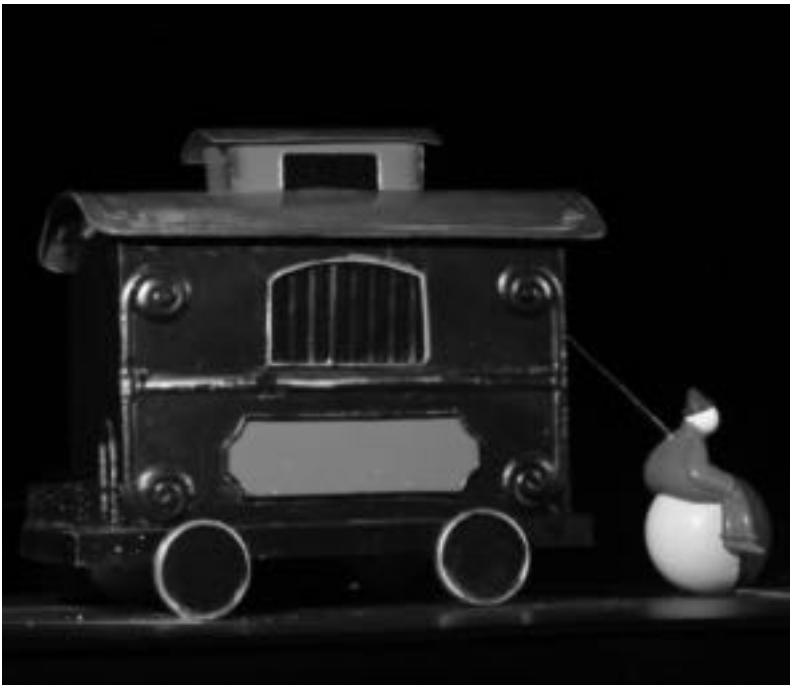

FITXA ARTÍSTICA

AUTOR, DIRECTOR i TERESETER: Jaime Santos
AUTOR DE LA MÚSICA: Pep Pascual
TÈCNICA: Marta Santos

INFORMACIÓ TÈCNICA

TÈCNICA EMPRADA: teatre d'objectes
DURACIÓ: 60 minuts
EDAT DEL PÚBLIC: familiar, a partir de 5 anys
IDIOMA: castellà

ACTUACIONS A PALMA
Dissabte 20 i diumenge 21
a les 12 h
Teatre Principal. Sala Petita

BENCE SARKADI THEATRE OF MARIONETTES

HONGRIA

LES MARIONETES DE BUDAPEST

SINOPSI

The Budapest Marionettes presenta diferents marionetes en un cicle d'històries curtes acompanyades de música. L'espectacle està en continu desenvolupament des de 2007 i cada any presenta nous elements en una desfilada sempre canviant de personatges únics, habilitats impressionants, rialles, drama i encant; amb un desplegament de marionetes sorprenents i inventives.

ESTRENA A LES ILLES BALEARS

FITXA ARTÍSTICA

AUTOR i TERESETER: Bence Sarkadi

INFORMACIÓ TÈCNICA

TÈCNICA EMPRADA: teresetes de fil
DURACIÓ: 45 minuts
EDAT DEL PÚBLIC: familiar, a partir de 5 anys
IDIOMA: sense text

ACTUACIÓ A PALMA
Dissabte 20
a les 12.30 h
Plaça Major

ALTRES ACTUACIONS

Alaró, Costitx, s'Arracó i Sant Llorenç des Cardassar

THEATRE FRAGILE

ALEMANYA

ESTRENA A LES ILLES BALEARS

AHOI!

SINOPSI

L'humor entranyable de la vida quotidiana.
Tres persones de diferents generacions es troben en una parada d'autobús. Se les podria anomenar Passat, Present i Futur. Mentre esperen l'autobús, sorgeixen conflictes. Al final, però, les seves disputes es resolen amb un enginy grandiós. *AHOI!* és un conte poètic, que treu delicadament l'humor d'aquests tres personatges individuals.

FITXA ARTÍSTICA

AUTORES: Luzie Ackers, Marianne Cornil, Lisette Schürer i Dana Schmidt
TERESETERES: Luzie Ackers, Marianne Cornil i Dana Schmidt
TÈCNIC: Bela Ackers

ACTUACIÓ A PALMA
Dissabte 20 a les 13.30 h
Plaça Major

INFORMACIÓ TÈCNICA

TÈCNICA EMPRADA: teatre d'objectes i màscares
DURACIÓ: 30 minuts
EDAT DEL PÚBLIC: familiar, a partir de 3 anys
IDIOMA: sense text

ALTRES ACTUACIONS

Muro, Port de Pollença i Santa Margalida

UNTERWASSER

ITÀLIA

OUT

ESTRENA A LES ILLES BALEARS

SINOPSI

OUT és un espectacle visual i multidisciplinari, un original conte de fades contat a través de l'imaginatiu llenguatge del teatre de figura. Un viatge iniciàtic que condueix el protagonista a partir de casa i que el relaciona amb el món i els seus inevitables contrastos. El llenguatge poètic de les diferents tècniques utilitzades transporta l'espectador a una dimensió onírica i transmet el seu missatge universal mitjançant l'ús d'arquetips.

FITXA ARTÍSTICA

AUTORES i DIRECTORES: Valeria Bianchi, Aurora Buzzetti i Giulia De Canio
TERESETERES: Valeria Bianchi, Aurora Buzzetti i Giulia De Canio

ACTUACIÓ A PALMA
Dissabte 20 a les 17 h
Teatre Xesc Forteza

INFORMACIÓ TÈCNICA

TÈCNICA EMPRADA: tècnica mixta
DURACIÓ: 50 minuts
EDAT DEL PÚBLIC: familiar, a partir de 5 anys
IDIOMA: sense text

ALTRES ACTUACIONS

Inca

D'ES TRO
MALLORCA

POI

SINOPSI
És la història d'un home rural atrapat des de la infància per l'efecte giroscòpic de la seva baldufa. Un viatge d'embolics i girs que ens transporta al joc, un dels estats més importants de la vida.

FITXA ARTÍSTICA
AUTOR i DIRECTOR: Guillem Vizcaíno
MÚSICA: Jaume Compte
TERESETER: Guillem Vizcaíno
TÈCNIC: Jaume Miralles

ACTUACIÓ A PALMA
Dissabte 20
a les 18.15 h
Plaça Major

INFORMACIÓ TÈCNICA
TÈCNICA EMPRADA: teatre d'objectes
DURACIÓ: 50 min
EDAT DEL PÚBLIC: familiar, a partir de 2 anys
IDIOMA: català

ESTUDI ZERO TEATRE

MALLORCA

LA REBEL·LIÓ DE LES COSES

ACTUACIÓ A PALMA
Dissabte 20 a les 18.30 h
Teatre Sans. Sala Gran

SINOPSI

Estudi Zero vol acostar el món de Pere Calders al públic infantil i familiar amb la inspiració d'alguns dels seus contes, dirigits especialment als més petits, i en un to de realisme màgic i humorístic, que ens sorprèn amb girs argumentals inaudits i una poesia senzilla i corprenedora.

FITXA ARTÍSTICA

AUTOR i DIRECTOR: Pere M. Mestre
MÚSICA: Oleh Zahiney
TERESETERS: Maria Rosselló, Mònica Fiol i Jaume Sastre
TÈCNIC: Dominic Hull i Antoni Jaume

INFORMACIÓ TÈCNICA

TÈCNICA EMPRADA:
teatre d'objectes i actors
DURACIÓ: 60 min
EDAT DEL PÚBLIC:
familiar, a partir de 6 anys
IDIOMA: català

LA MALETITIRITERA

EIVISSA

ESTRENA A MALLORCA

THE CABARET CHARLY´S BAND

SINOPSI

Una vegada existí una maleta que transportava tot l'inimaginable. De la mà de la teresetera, la maleta es converteix en un escenari de ball i de superació. Cada personatge haurà de superar les seves pors i transformar-les en amor, duent les seves passions a tots els públics. Un cabaret de ball, flamenc, clown, malabars, bellesa, i sobretot somriures.

FITXA ARTÍSTICA

AUTORA i TERESETERA: Karla Doorenbos

ACTUACIÓ A PALMA
Dissabte 20 a les 19.15 h
Plaça Major

INFORMACIÓ TÈCNICA

TÈCNICA EMPRADA: teresetes de fil
DURACIÓ: 30 minuts
EDAT DEL PÚBLIC: familiar, a partir de 3 anys
IDIOMA: català

ALTRES ACTUACIONS

Centre Mater

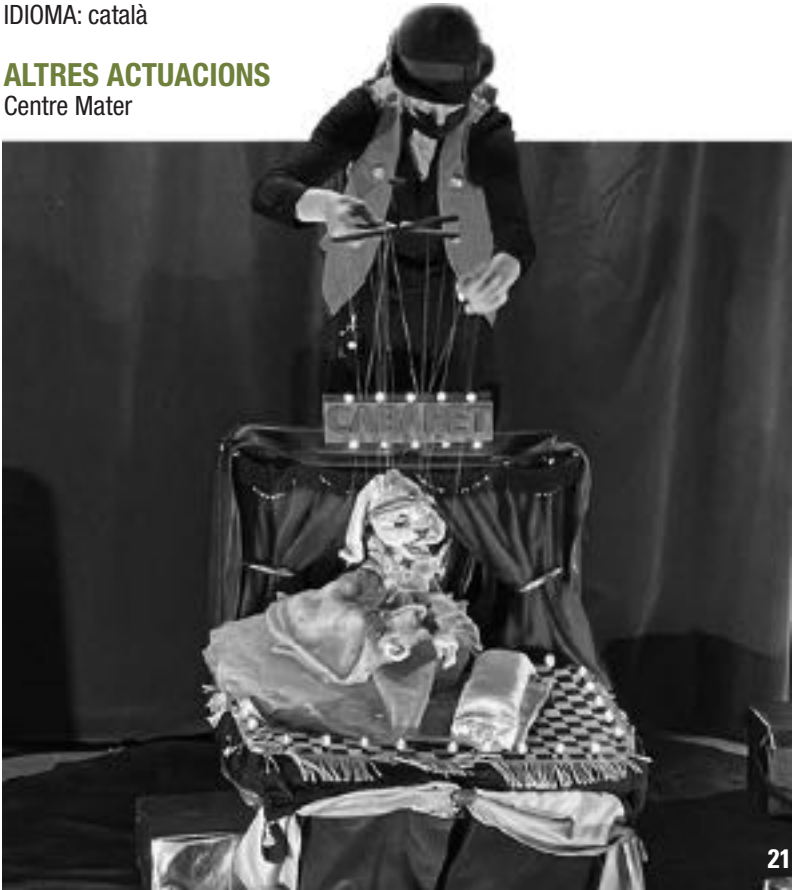

BAMBALINA TEATRE

PAÍS VALENCIÀ

ACTUACIONS A PALMA
Dissabte 20 i diumenge 21
a les 20 h
Teatre Principal. Sala Petita

QUIXOT

SINOPSI

Proposta íntima i essencial que recrea l'esperit de la immortal obra de Cervantes. Dos oficiants vestits de negre, una taula, llums i ombres, una gestualitat precisa i una música matisada... elements necessaris per a recrear el gran cabal d'humanisme que desprenen el dos protagonistes: Don Quixot i Sancho. Els dos actors-manipuladors proposen un joc de perspectives que du fins al límit les possibilitats expressives i narratives de l'espectacle.

ESTRENA A LES ILLES BALEARS

FITXA ARTÍSTICA

AUTOR: Jaume Policarpo
DIRECTOR: Carles Alfaro
MÚSICA: Joan Cerveró
TERESETERS: Jaume Policarpo i Pau Gregori

INFORMACIÓ TÈCNICA

TÈCNICA EMPRADA: inspirada en bunraku
DURACIÓ: 60 minuts
EDAT DEL PÚBLIC: familiar a partir de 14 anys
IDIOMA: sense text

FEKETE SERETLEK

TXÈQUIA

ESTRENA A ESPANYA

ANAM A MORIR

El grup Fekete Seretlek reutilitza, canvia i barreja motius de músiques del món i inventa les seves pròpies composicions originals. Violoncel, acordió, trompeta, contrabaix, violí, bateria i cinc veus. Aquests sis músics-actors llicenciats per l'Acadèmia de Teatre de Praga fa 18 anys que actuen a escenaris europeus. El seu concert pot ser fàcilment una experiència de festa.

FORMACIÓ

Matija Solce - acordió
Anna Bubníková - violoncel
Pavol Smolárik - contrabaix
Ivo Sedláček - bateria
Jiří N. Jelínek - violí
Jan Meduna – trompeta

ACTUACIÓ A PALMA
Dissabte 20
a les 22 h
Casal Solleric. Pati

BINIXIFLAT
MALLORCA

ESTRENA A LES ILLES BALEARS

CONTES DEL BINOMI

SINOPSI
Aplec de 4 contes creats amb grups d'infants i adaptats per Biel Porcel a partir de les tècniques d'invenció de contes de Gianni Rodari. Un actor-titellaire i un músic, amb teresetes i acordió, posen en escena un espectacle farcit d'efectes especials, tocs de contemporaneïtat i diversió.

FITXA ARTÍSTICA
AUTOR i TERESETER: Biel Porcel
DIRECTORA: Helena de Sola
MÚSICA EN DIRECTE: Lluís Petra
TÈCNIC: Lourdes Serra

ACTUACIÓ A PALMA
Diumenge 21
a les 10.45 h
Can Balaguer. Pati

INFORMACIÓ TÈCNICA
TÈCNICA EMPRADA: teresetes de taula, de tija i fil
DURACIÓ: 55 minuts
EDAT DEL PÚBLIC: familiar, a partir de 3 anys
IDIOMA: català

ALTRES ACTUACIONS
Alcúdia, Algaida, Felanitx, Inca, sa Pobla, Santa Margalida

COLORADAS
MALLORCA

QUITARSE EL SOMBRERO

SINOPSI
La història d'unes nines desobedients que arribaren a ser grans artistes. Treball visual, documental i objectual, on parlam sobre la desobediència, la intel·ligència, el talent artístic i les apassionants vides d'aquestes dones.

FITXA ARTÍSTICA
AUTORA: Blanca Alonso
DIRECTORA: Adriana Henao
MÚSICA: Jordi Martínez i Diego Irbe
TERESETERA: Blanca Alonso
TÈCNIC: Jordi Martínez

ACTUACIÓ A PALMA
Diumenge 21
a les 13.15 h
Teatre Sans. Sala Gran

INFORMACIÓ TÈCNICA
TÈCNICA EMPRADA: teatre d'objectes, visual i ombres
DURACIÓ: 50 min
EDAT DEL PÚBLIC: familiar, a partir de 6 anys
IDIOMA: castellà

BAAL
MALLORCA

ALEK & SOPHIE

ACTUACIÓ A PALMA
Diumenge 21
a les 17 h
Teatre Xesc Forteza

SINOPSI
En *Sophie & Alek* els protagonistes són els infants. Inspirada en l'obra abstracta de Aleksandra Ekster i Sophie Teauber, construïm un univers desconegut creat per volums, cercles i esferes que cobren vida. Els dos personatges conductors i guies són marcians. Per tant, és una obra surrealista plena de fantasia, amb una màgia plàstica i pictòrica que es crea gràcies a l'ús dels objectes, la dansa, la relació amb la tecnologia interactiva i la participació del públic.

FITXA ARTÍSTICA
AUTORA i DIRECTORA: Catalina Carrasco
MÚSICA: Kiko Barrenengoa
TERESETERS: Catalina Carrasco i Max Morey
TÈCNIC: Gaspar Morey

INFORMACIÓ TÈCNICA
TÈCNICA EMPRADA: teatre d'objectes i dansa
DURACIÓ: 45 min
EDAT DEL PÚBLIC: familiar, a partir de 2 anys
IDIOMA: català

TEATRITX
MALLORCA

MARINA I EL MISTERI DE LES PROFUNDITATS

SINOPSI
A partir d'una trobada inesperada amb una cria de balena grisa perduda per les costes de Mallorca, na Marina es proposa capbussar-se en les profunditats de la mar per a investigar el motiu de la desorientació d'aquest cetaci. En aquesta aventura trobarà éssers i situacions que la duran a descobrir el que amaguen les profunditats...

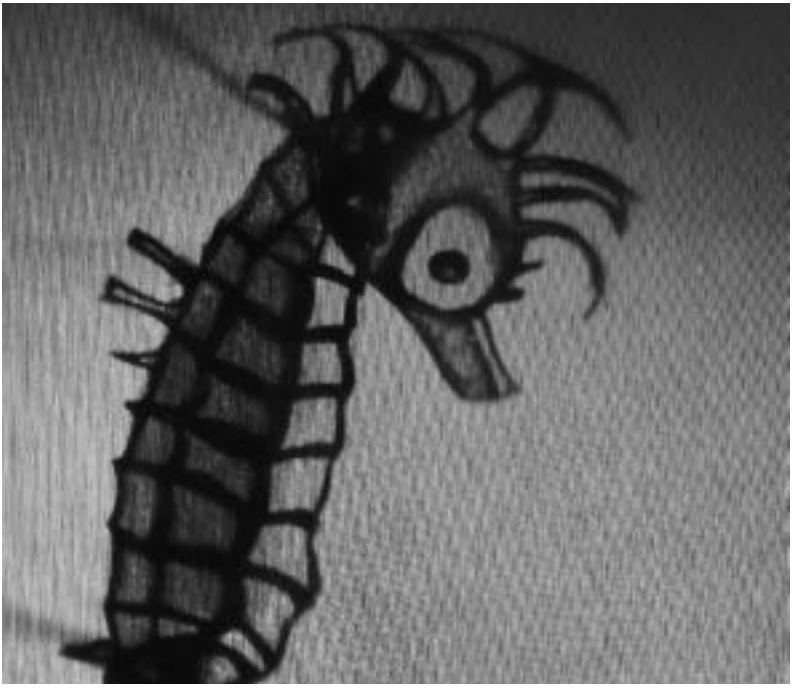

FITXA ARTÍSTICA
AUTORES: M. Elena Ramis i Aina Noguera
MÚSICA: Esteve Gomila i Rafael Moll
TERESETERES: M. Elena Ramis i Aina Noguera
TÈCNIC: Josuè Guasch

INFORMACIÓ TÈCNICA
TÈCNICA EMPRADA: ombres
DURACIÓ: 50 minuts
EDAT DEL PÚBLIC: familiar, a partir de 3 anys
IDIOMA: català

ACTUACIÓ A PALMA
Diumenge 21
a les 18.30 h
Teatre Sans. Sala Gran

ACTIVITATS PARAL·LELES 2023

MASTERCLASS: "MANIPULACIÓ DE TERESETES DE FIL"

Taller de formació impartit per Bence Sarkady
QUAN: Dilluns 15 de maig, de 15 a 19 h.
Dimarts 16 i dimecres 17, de 10 a 14 h i de 15 a 19 h
Dijous 18, de 9 a 14 h
LLOC: Sala d'assaig de La Misericòrdia. Palma

La formació professional 2023 ve de la mà de l'hongarès **BENCE SARKADI** i estarà centrada en la tècnica de marionetes de fil. La **MASTERCLASS DE MANIPULACIÓ DE TERESETES DE FIL** es durà a terme del 15 al 18 de maig a la Sala d'Assaig de La Misericòrdia i servirà per a conèixer la lògica dels diferents sistemes de control de les teresetes i practicar les habilitats de moviment i manipulació amb teresetes de fil del mateix Bence Sarkadi, creant escenes en solitari i en duo.

JORNADES PROFESSIONALS TERESETES 2023

Conferències, xerrades, debats i presentacions
QUAN: dijous 18 i divendres 19 de maig
HORARI: dijous de 16 a 19.45 h i divendres de 10 a 14.45 h
LLOC: Can Balaguer. Sala Matilde Escalas. Carrer de la Unió 3, Palma
Aforament limitat.

Les sessions estaran centrades en les **xerrades** *"La literatura clàssica en el teatre de titelles i visual actual"* i *"Els vincles entre el món del còmic i les arts escèniques"*; en **actuacions**; en la **presentació** de *"Palma, ciutat integrant d'AVIAMA2"* (Associació Internacional de Ciutats Amigues de les Teresetes); en el **debat** *"Xarxes internacionals. El continent nord-americà"* i, finalment, en les **presentacions** dels programadors internacionals i nacionals convidats per a l'ocasió vinguts del Canadà, Estats Units, França, Itàlia, Cantàbria, Madrid i el País Valencià.

PUNT TERESETES A LA PLAÇA MAJOR

Dissabte d'11 a 14 h i de 17 a 20 h

- **Instal·lació: Itinerània** ens presenta *El laberinto del cuco*, un còmic de gran format dibuixat sobre les parets d'un laberint; entra-hi i cerca el cucut que canta el pas de les hores.

- **Taller de baldufes:** *Embaldufats*; familiar a partir de 7 anys.
  A càrrec de la cia. **D'es Tro**. D'11 a 13 h

- **Taller de teresetes:** *El goig de la transformació*, per a infants a partir de 3 anys.
  A càrrec de **Fundició Dada Gugu.** D'11 a 14 h i de 17 a 20 h

- **El racó de les teresetes,** on petits i grans podreu donar vida a diversos personatges.
  A càrrec de **Laboratori de Somnis.** D'11 a 14 h

L'**exposició** sobre el procés de construcció d'una tereseta de fil estarà instal·lada al c. del Socors, 20; dissabte 20 i diumenge 21 de maig de 10 a 14 h i de 17 a 20 h.

CALENDARI D'ACTU

ALARÓ
DIUMENGE 21 **Amfiteatre del parc de Son Tugores**
11.30 h *Les marionetes de Budapest*
Bence Sarkadi Theatre of Marionettes Gratuït

ALCÚDIA
DIMECRES 17 **Auditori**
11.30 h *CUCU* Bambalina Teatre Gratuït

DIJOUS 18 **Jardí de Can Torró**
18 h *Contes del Binomi* Binixiflat Gratuït

ALGAIDA
DIMECRES 17 **Auditori del Casal Pere Capellà**
17.30 h *Contes del Binomi* Binixiflat 3€
Reserva d'entrades fins dia 17 al mateix Ajuntament, tel. 971 12 53 35, en horari d'atenció al públic. De dilluns a divendres de 9 a 14 h

CALVIÀ
DIUMENGE 21 **Teatre Sa Societat**
18 h *La isla del tesoro* 9Thermidor 3€
Venda d'entrades a www.notikumi.com

CAMPOS
DISSABTE 20 **Pl. Major / c. del Mercat**
10-13 h Cercavila *Bola de neu* Théâtre de La Toupine Gratuït

COLÒNIA DE SANT JORDI
DISSABTE 20 **Pinar del port**
18 h *La isla del tesoro* 9Thermidor Gratuït

COLÒNIA DE SANT PERE
DISSABTE 20 **Pl. de l'Església**
19 h *Llarg, Ample i Perspicaç* Vi.TVOR Gratuït

COSTITX
DIUMENGE 21 **CEIP Nadal Campaner Arrom**
18 h *Les marionetes de Budapest*
Bence Sarkadi Theatre of Marionettes Gratuït

FELANITX
DISSABTE 20 **Parc Municipal de sa Torre**
18 h *Contes del Binomi* Binixiflat Gratuït

DIUMENGE 21 **Pl. Pax**
11 h *La isla del tesoro* 9Thermidor Gratuït

INCA
DISSABTE 20 **Claustre de Sant Domingo**
11.30 h *Contes del Binomi* Binixiflat Gratuït

DIUMENGE 21 **Teatre Principal**
12 h *OUT* UnterWasser 7€
Venda d'entrades a www.teatreprincipalinca.com

LLUCMAJOR
DIJOUS 18 **Claustre de Sant Bonaventura**
18 h *Llarg, Ample i Perspicaç* Vi.TVOR 3€

ACIONS ALS POBLES

MURO

DISSABTE 20 **Pl. dels Abeuradors**
11 h *La isla del tesoro* 9Thermidor Gratuït

DIUMENGE 21 **Pl. dels Abeuradors**
11 h *Ahoi!* Theatre Fragile Gratuït

POLLENÇA

DISSABTE 20 **Pl. de Miquel Capllonch, Port de Pollença**
18 h *Ahoi!* Theatre Fragile Gratuït

DIUMENGE 21 **Club Pollença**
12 h *CUCU* Bambalina Teatre Gratuït
Aforament limitat. Reserva prèvia: de dimarts a dissabte, de 10 a 14 h.
Tel. 674 78 19 91

PORRERES

DIUMENGE 21 **Carrer de l'Hospitalet**
12 h *Llarg, Ample i Perspicaç* Vi.TVOR Gratuït

S'ARRACÓ

DISSABTE 20 **Pl. de l'Església**
18 h *Les marionetes de Budapest*
Bence Sarkadi Theatre of Marionettes Gratuït
Reserva d'entrades al Centre de Can Riera, de 10 a 14 h i de 17 a 20 h, de dilluns a divendres. Contacte al telèfon 971 62 80 18 o a l'a/e cultura@andratx.cat

SA POBLA

DIVENDRES 19 **Pl. d'Alexandre Ballester**
10 i 12 h *Contes del Binomi* Binixiflat Gratuït

SANT LLORENÇ DES CARDASSAR

DIVENDRES 19 **Espai 36**
11.30 h *Les marionetes de Budapest*
Bence Sarkadi Theatre of Marionettes Gratuït

SANTA MARGALIDA

DIVENDRES 19 **Pl. de l'Església**
11 h *Ahoi!* Theatre Fragile Gratuït

DIUMENGE 21 **Auditori de Santa Margalida**
18 h *Contes del Binomi* Binixiflat Gratuït
Places limitades. Reserva d'entrades a la biblioteca, al telèfon 971 52 38 95 (dilluns a divendres de 9.30 a 13 h i de 16 a 19.30 h) o mitja hora abans a la taquilla de l'auditori.

SES SALINES

DIJOUS 18 **Auditori Municipal L'Esponja**
12 h *CUCU* Bambalina Teatre Gratuït

SINEU

DIMECRES 17 **Claustre de Sant Francesc**
18 h *Llarg, Ample i Perspicaç* Vi.TVOR Infants, 3 € / adults, 5 €
Abonament familiar (fins a 5 membres), 10 €
Venda d'entrades anticipades a la Biblioteca Municipal

HO ORGANITZA

Elàstic Nou

HI COL·LABORA

Departament de Cultura, Patrimoni i Esports Conseil de Mallorca

GOIB Conselleria Fons Europeus, Universitat i Cultura

Institut d'estudis baleàrics

AC/E Acción Cultural Española

Ajuntament de Palma

PalmaCultura

Colonya Fundació Guillem Cifre

Teatre Principal

HI PARTICIPEN

AJUNTAMENT D'ALARÓ

AJUNTAMENT D'ALCÚDIA

AJUNTAMENT D'ALGAIDA

AJUNTAMENT D'ANDRATX

AJUNTAMENT D'ARTÀ

AJUNTAMENT DE CALVIÀ

AJUNTAMENT DE CAMPOS

AJUNTAMENT DE COSTITX

AJUNTAMENT DE FELANITX

AJUNTAMENT D'INCA

AJUNTAMENT DE LLUCMAJOR

AJUNTAMENT DE MURO

AJUNTAMENT DE POLLENÇA

AJUNTAMENT DE PORRERES

AJUNTAMENT DE SA POBLA

AJUNTAMENT DE SANT LLORENÇ DES CARDASSAR

AJUNTAMENT DE SANTA MARGALIDA

AJUNTAMENT DE SES SALINES

AJUNTAMENT DE SINEU

AMB EL SUPORT

Auditori municipal Porreres

CENTRO CHECO MADRID

FUNDACIÓ BALEARIA

ara balears

Teatre SANS

Diario de Mallorca

UNIMA

Ultima Hora

Ajuntament de Calvià Cultura

menorca

CasalSolleric

espà 36

CAN BALA GUER

Els menors de 16 anys viatgen gratis amb l'EMT Palma

Per a un festival més sostenible... Deixa el cotxe i mou-te en bus